Langsomt

canon en danois

Joséphine Maillefer

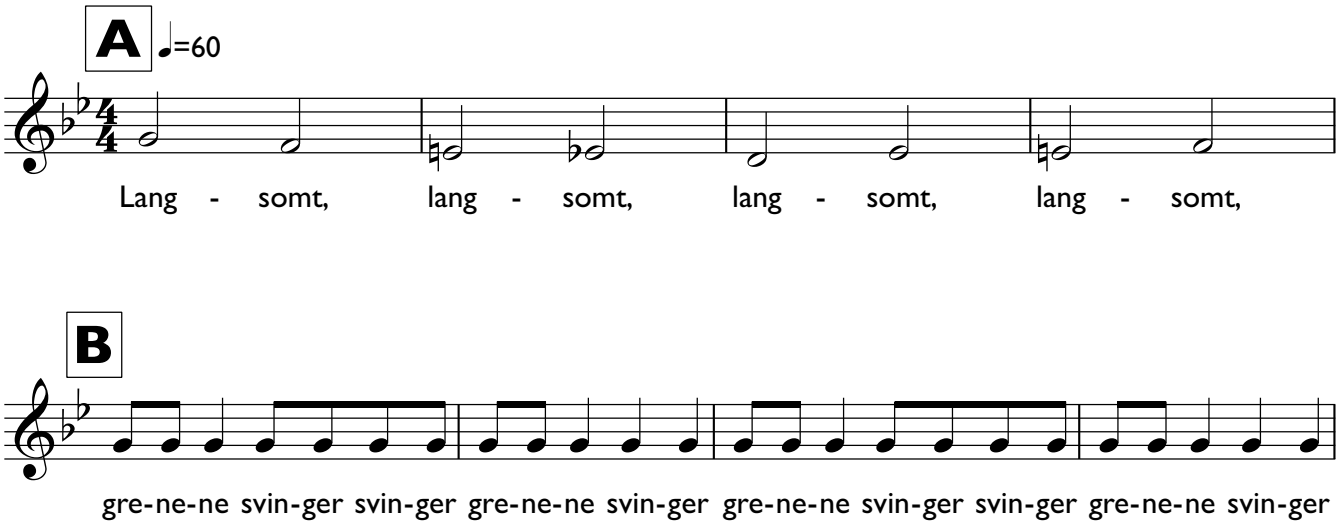

EDITIONS Vocalis

Gestes

Les pieds cloués au sol,
Imiter les branches des arbres
qui bougent lentement

Traduction

Lentement
Les branches se balancent
Quand le vent froid commence à souffler
Les branches d'arbre se balancent dans le vent

© 2019 Tous droits réservés aux Editions VOCALIS Sàrl
Rte d'Hennens 29 - CH 1681 Billens
www.editions-vocalis.ch
EV 29-25